

SV-X60 programmeer / test tool

Voor het aanpassen van de parameters, of voor het uitvoeren van een eindtest van de SV-X60 is een PC programma ontwikkeld. Deze beknopte handleiding beschrijft het gebruik van dit programma.

Opstarten

Na opstarten van de software wordt het hoofdscherm getoond. Standaard staat de software in de programmeermodus. Via de Mode button, kan testmodus geselecteerd worden.

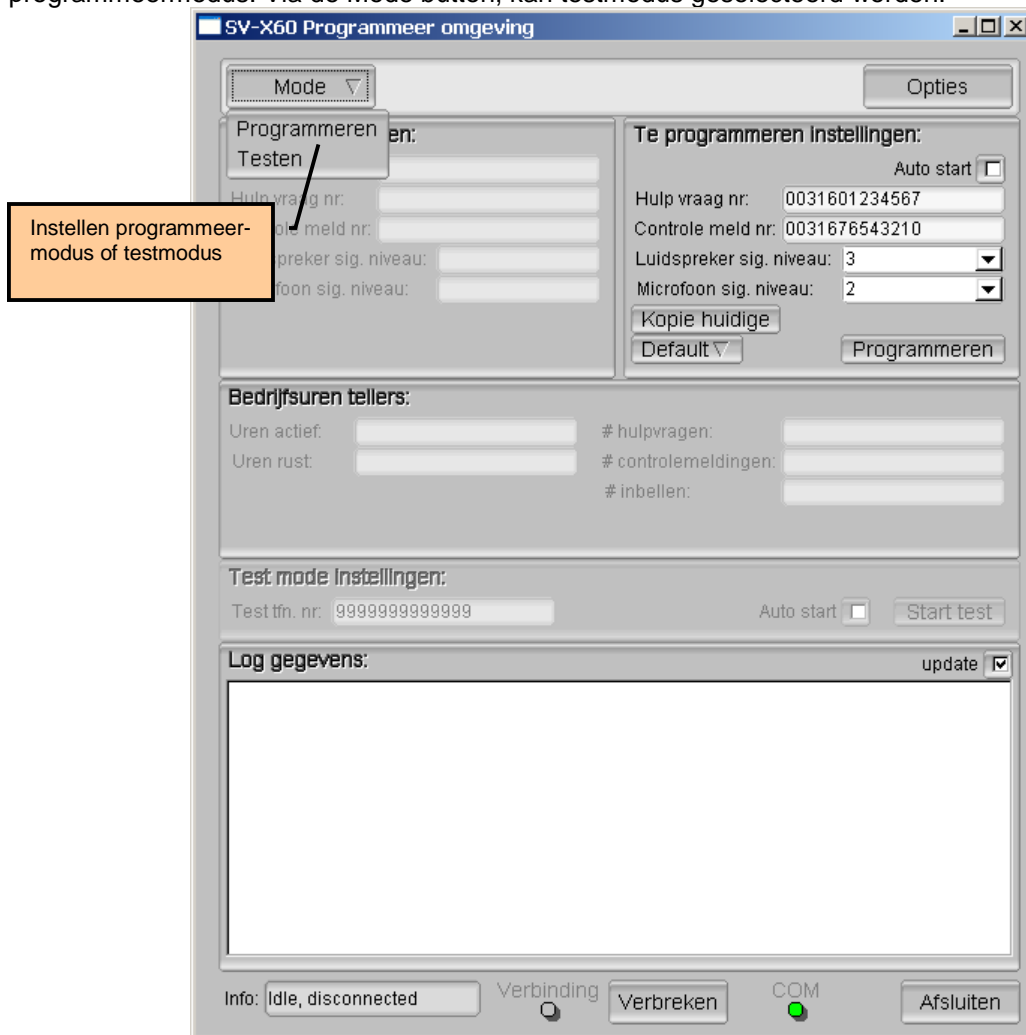

Programmeren

Om de parameters in de praatpaalkop aan te passen dient de programmeermodus ingesteld te zijn. Sluit de praatpaalkop, via het converter kastje, aan op een com-poort van de PC. Stel via opties de gebruikte poort in. Dit wordt direct opgeslagen, en hoeft derhalve maar eenmalig ingesteld te worden.

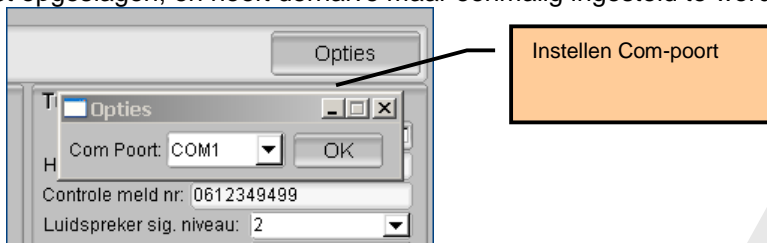

Als de praatpaalkop is aangesloten, en de software actief, wordt verbinding gemaakt door de startknop van de kop in te drukken. De welkomsttekst wordt gestart, maar al snel afgebroken. De knop is nu verbonden met de software.

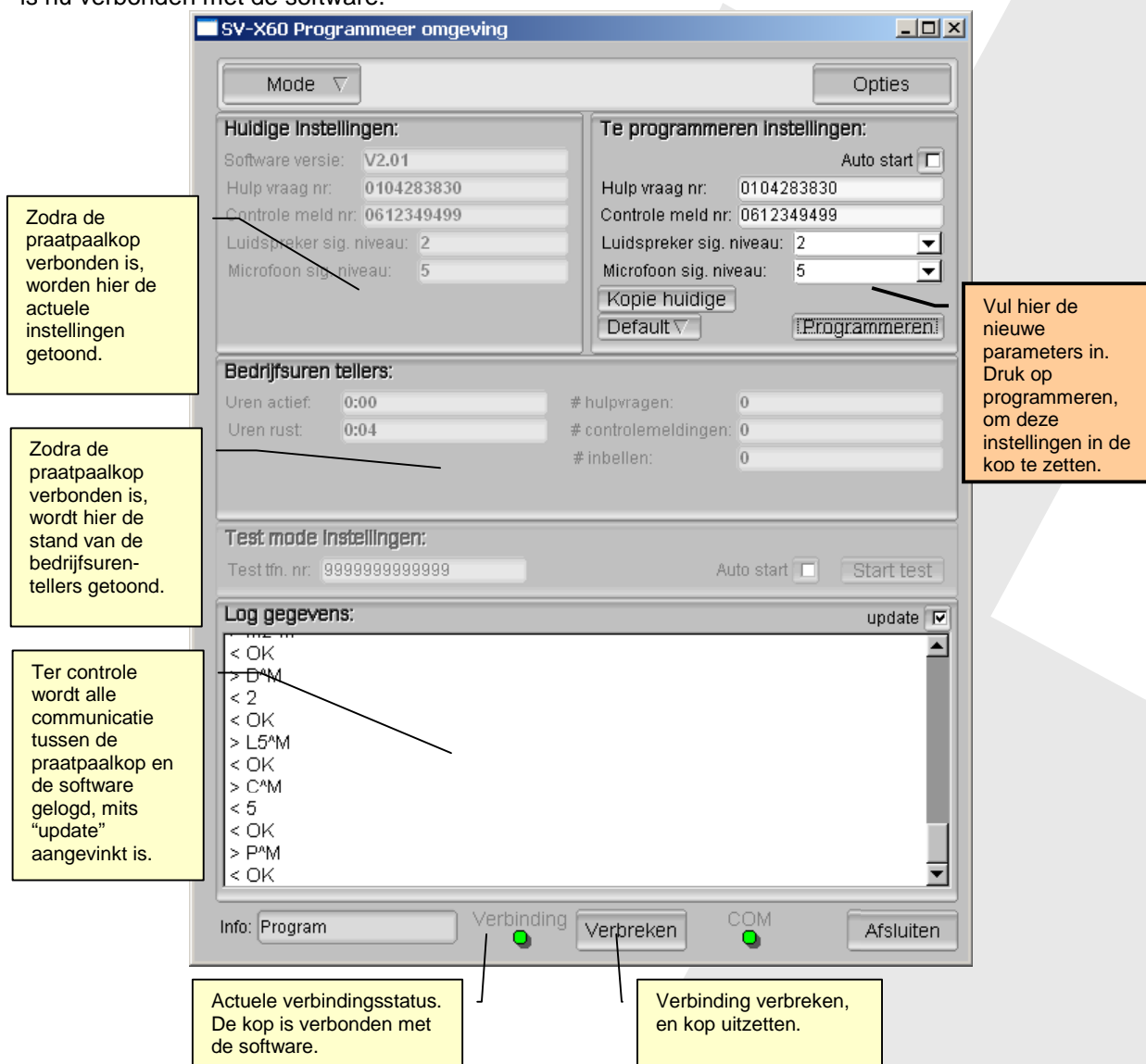

Zodra de praatpaalkop verbonden is, worden hier de actuele instellingen getoond.

Zodra de praatpaalkop verbonden is, wordt hier de stand van de bedrijfsuren-tellers getoond.

Ter controle wordt alle communicatie tussen de praatpaalkop en de software gelogd, mits "update" aangevinkt is.

Actuele verbindingstatus. De kop is verbonden met de software.

Verbreken, en kop uitzetten.

Vul hier de nieuwe parameters in. Druk op programmeren, om deze instellingen in de kop te zetten.

De nieuwe parameters kunnen ingevuld worden. Om parameters aan te passen kan met de button “Kopie huidige” eerst de instellingen van de aangesloten praatpaalkop gekopieerd worden. Door het indrukken van “Programmeren”, worden de instellingen in de kop gezet.

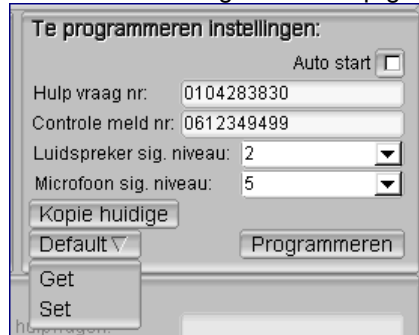

Om terug te gaan naar de default instellingen, druk op “Default -> Get”. Om de aangepaste instellingen op te slaan als nieuwe default, druk op “Default -> Set”.

Auto start

Indien seriematig in meerdere kopen dezelfde parameters geprogrammeerd moeten worden, kan “Auto start” aangevinkt worden.

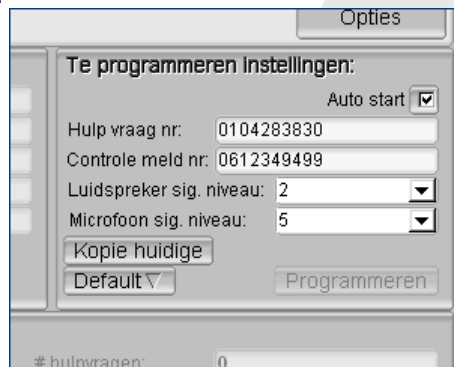

Nu zal elke keer als een kop aangesloten wordt, en de startknop ingedrukt wordt, automatisch de opgegeven parameters geprogrammeerd worden. Nadat onder in het scherm de “Verbinding” indicatie op rood staat, kan de kop weer los genomen worden, en de volgende kop aangesloten worden.



Eindcontrole test

Om de praatpaalkop, na inbouwen van de print, te testen dient de testmodus ingesteld te zijn. Sluit de praatpaalkop, via het converter kastje, aan op een com-poort van de PC. Stel via opties de gebruikte poort in. Dit wordt direct opgeslagen, en hoeft derhalve maar eenmalig ingesteld te worden.

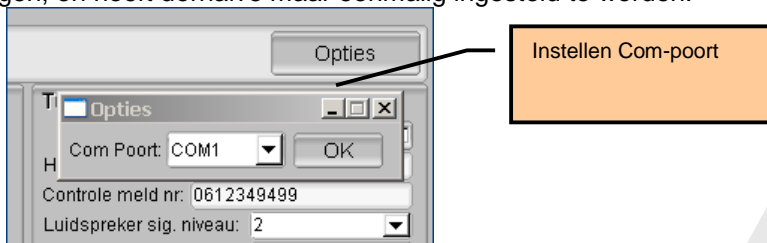

Als de praatpaalkop is aangesloten, en de software actief, wordt verbinding gemaakt door de startknop van de kop in te drukken. De welkomsttekst wordt gestart, maar al snel afgebroken. De knop is nu verbonden met de software.

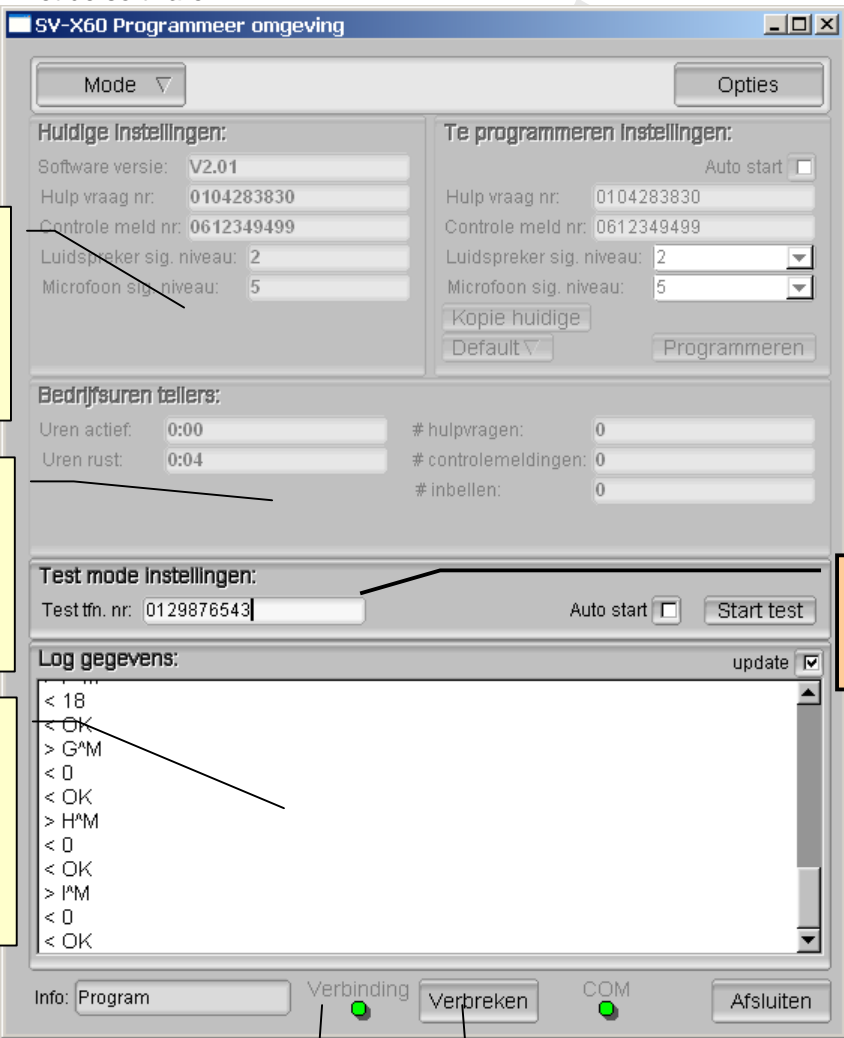

Zodra de praatpaalkop verbonden is, worden hier de actuele instellingen getoond.

Zodra de praatpaalkop verbonden is, wordt hier de stand van de bedrijfsuren-tellers getoond.

Ter controle wordt alle communicatie tussen de praatpaalkop en de software gelogd, mits "update" aangevinkt is.

Vul hier het nummer in, waar de testmelding naar toe moet.

Actuele verbindingstatus. De kop is verbonden met de software.

Verbinding verbreken, en kop uitzetten.

SV-X60 Programmeer omgeving

Mode ▾ Opties

Huidige Instellingen:
 Software versie: V2.01
 Hulp vraag nr: 0104283830
 Controle meld nr: 0612349499
 Luidspreker sig. niveau: 2
 Microfoon sig. niveau: 5

Te programmeren Instellingen:
 Auto start
 Hulp vraag nr: 0104283830
 Controle meld nr: 0612349499
 Luidspreker sig. niveau: 2
 Microfoon sig. niveau: 5
 Kopie huidige
 Default ▾ Programmeren

Bedrijfsuren tellers:
 Uren actief: 0:00 # hulpvragen: 0
 Uren rust: 0:04 # controlemeldingen: 0
 # inbellen: 0

Test mode instellingen:
 Test tfn. nr: 0129876543 Auto start Start test

Log gegevens: update
 < 18
 < OK
 > G*M
 < 0
 < OK
 > H*M
 < 0
 < OK
 > I*M
 < 0
 < OK

Info: Program Verbinding Verbreken COM Afsluiten

De eindcontrole test houdt in dat een melding uitgevoerd wordt, naar een alternatief telefoonnummer. Dit nummer dient ingevuld te worden bij "Test tfn. Nr.". Door het indrukken van "Start test", worden de test gestart.

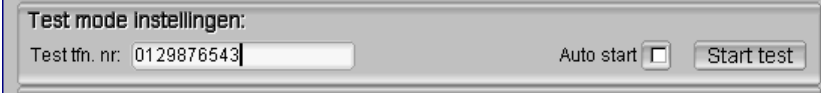

Test mode Instellingen:
Test tfn. nr: 0129876543 Auto start Start test

LET OP:

Het testnummer wordt eenmalig door de kop gebruikt voor een testmelding. Het geprogrammeerde telefoonnummer wordt hiervoor niet aangepast. Dit betekent ook dat een volgende melding weer naar het oorspronkelijke nummer gaat.

Auto start

Om seriematig meerdere koppen te testen, kan "Auto start" aangevinkt worden.



Test mode Instellingen:
Test tfn. nr: 0129876543 Auto start Start test
Log gegevens: update

Nu zal elke keer als een kop aangesloten wordt, en de startknop ingedrukt worden, automatisch de test uitgevoerd worden. De welkomst tekst wordt opnieuw afgespeeld, en een testmelding wordt opgestart. Na deze testmelding, kan de kop weer los genomen worden, en de volgende kop aangesloten worden.

OPMERKING:

Bij seriematige productietesten is het testnummer steeds hetzelfde. Bij opstarten van de software kan dit nummer in de command line meegegeven worden:

```
svx60prog.exe -test_meld <nr> (vul bij <nr> uw eigen testnummer in)
```